

ATO CONVOCATÓRIO DE SERVIÇOS

**CONTRATAÇÃO DE MÃO DE OBRA COM
FORNECIMENTO DE MATERIAIS PARA TROCA DE
PISO E IMPERMEABILIZAÇÃO DE ÁREA EXTERNA,
TROCA DE REVESTIMENTO EM ÁREAS MOLHADAS,
ADEQUAÇÕES CIVIS DA COORDENAÇÃO TÉCNICA
ADMINISTRATIVA, UBS CIDADE PATRIARCA E
AMA/UBS ENGENHEIRO GOULART.**

**SAS - TERRITÓRIO PENHA
Nº 46/2020.**

ATO CONVOCATÓRIO - N° 46 / 2020 – SAS TERRITÓRIO PENHA

São Paulo, 30 de novembro de 2020.

Prezados Senhores,

O Serviço Social da Construção Civil do Estado de São Paulo (Seconci-SP), desde 1998, é uma Organização de Saúde de São Paulo e nessa condição gerencia Unidades de Saúde no âmbito do Estado e do Município de São Paulo e torna público o presente **Ato Convocatório para contratação de mão de obra com fornecimento de materiais para troca de piso e impermeabilização de área externa, troca de revestimento em áreas molhadas, adequações civis da Coordenação Técnica Administrativa, UBS Cidade Patriarca e AMA/UBS Engenheiro Goulart conforme endereços abaixo:**

UNIDADE	ENDEREÇO	HORÁRIO DE FUNCIONAMENTO DA UNIDADE
Coordenação Técnica Administrativa	R. Durval José de Barros, 264 - Chácara Seis de Outubro, São Paulo - SP, 03508-030	Segunda à sexta-feira das 08:00 às 17:00 horas.
UBS Cidade Patriarca	Rua Dr. Frederico Brotero, 22 - Cidade Patriarca, São Paulo - SP, 03552-000	Segunda à sexta-feira das 07:00 às 19:00 horas.
AMA/UBS Engenheiro Goulart	Rua Augusto Correa Leite, 538 - Eng. Goulart, São Paulo - SP, 03726-100	Segunda à sábado das 07:00 às 19:00 horas.

Os interessados deverão responder a esta solicitação, através da entrega dos documentos relacionados na Qualificação Documental, em meio físico, em papel timbrado e assinado pelo representante legal juntamente com as respectivas propostas - todas com páginas rubricadas e numeradas, entregues **impreterivelmente até às 15:00 horas, do dia 15/12/2020.**

Através da apresentação da proposta e documentos, a empresa participante dá sua anuência e aceitação a todas as regras e instruções contidas neste Ato Convocatório, como também, ao Código de Conduta desta entidade.

Dúvidas referentes ao serviço exposto no objeto deste documento deverão ser feitas **exclusivamente** através do e-mail: atoconvocatorio.cadm@sas-seconci.org.br

- **A visita técnica é condicionante à participação no presente ato convocatório;**
- **A visita deve ser acompanhada por representante técnico da empresa interessada;**
- **No dia da visita, a tolerância em caso de atraso é somente de 15 minutos;**
- **No dia da visita e, apenas no dia da visita técnica, será entregue a brochura de especificações técnicas referente ao presente Ato Convocatório.**

Integram o presente ATO CONVOCATÓRIO os seguintes documentos:

- Descrição da Solicitação
- Qualificação Documental

Lembramos que o escopo técnico será entregue somente no dia da visita, em reunião realizada onde ocorrerão os serviços conforme local, data e horário estabelecido abaixo:

UNIDADE	ENDEREÇO	DATA DA VISITA TÉCNICA	HORÁRIO DA VISITA TÉCNICA
AMA/UBS Engenheiro Goulart	Rua Augusto Correa Leite, 538 - Eng. Goulart, São Paulo - SP, 03726-100	04/12/2020	13:00 horas.
UBS Cidade Patriarca	Rua Dr. Frederico Brotero, 22 - Cidade Patriarca, São Paulo - SP, 03552-000	04/12/2020	14:00 horas.
Coordenação Técnica Administrativa	R. Durval José de Barros, 264 - Chácara Seis de Outubro, São Paulo - SP, 03508-030	04/12/2020	15:00 horas.

Não serão abertas outras datas de visitas além da estipulada acima.

APRESENTAÇÃO E CRITÉRIOS DE AVALIAÇÃO DAS PROPOSTAS

Serão consideradas válidas as cotações recebidas em meio físico **até às 15:00 horas, do dia 15/12/2020**, que preencham os critérios apresentados neste ato.

Todas as empresas participantes devem realizar visita técnica na Unidade que prestará os serviços.

Após a visita técnica, o processo deverá ser entregue em envelope lacrado, sendo um envelope lacrado com o processo documental e um envelope lacrado com a proposta financeira em papel timbrado.

O envelope com o processo documental será aberto e verificado pela Unidade do Seconci-SP, sendo motivo para desclassificação do processo a empresa que não apresentar todos os documentos e/ou apresentar documentos com irregularidades ou fora da validade.

O SECONCI-SP disponibilizará no site oficial da entidade o nome da ganhadora após análise documental e financeira, seguindo as diretrizes do **REGULAMENTO DE CONTRATAÇÕES DE OBRAS, SERVIÇOS E COMPRAS DO SERVIÇO SOCIAL DA CONSTRUÇÃO CIVIL DO ESTADO DE SÃO PAULO**.

As declarações devem ser entregues em papel timbrado, contendo o logo da empresa participante e assinatura do responsável da empresa.

Serão utilizados os seguintes critérios para avaliação das propostas:

1. Qualificação documental;
2. Avaliação de questões técnicas;
3. Melhor valor global.

ANEXO I – DESCRIÇÃO DA SOLICITAÇÃO

OBJETO

O objeto deste documento constitui-se na **contratação de mão de obra com fornecimento de materiais para troca de piso e impermeabilização de área externa, troca de revestimento em áreas molhadas, adequações civis da Coordenação Técnica Administrativa, UBS Cidade Patriarca e AMA/UBS Engenheiro Goulart conforme endereços abaixo:**

UNIDADE	ENDEREÇO	HORÁRIO DE FUNCIONAMENTO DA UNIDADE
Coordenação Técnica Administrativa	R. Durval José de Barros, 264 - Chácara Seis de Outubro, São Paulo - SP, 03508-030	Segunda à sexta-feira das 08:00 às 17:00 horas.
UBS Cidade Patriarca	Rua Dr. Frederico Brotero, 22 - Cidade Patriarca, São Paulo - SP, 03552-000	Segunda à sexta-feira das 07:00 às 19:00 horas.
AMA/UBS Engenheiro Goulart	Rua Augusto Correa Leite, 538 - Eng. Goulart, São Paulo - SP, 03726-100	Segunda à sábado das 07:00 às 19:00 horas.

Segue abaixo mapa para localização das Unidades:



ESPECIFICAÇÕES TÉCNICAS DO SERVIÇO

Constitui-se na **contratação de mão de obra com fornecimento de materiais para troca de piso e impermeabilização de área externa, troca de revestimento em áreas molhadas, adequações civis da Coordenação Técnica Administrativa, UBS Cidade Patriarca e AMA/UBS Engenheiro Goulart conforme endereços abaixo:**

UNIDADE	ENDEREÇO	HORÁRIO DE FUNCIONAMENTO DA UNIDADE
Coordenação Técnica Administrativa	R. Durval José de Barros, 264 - Chácara Seis de Outubro, São Paulo - SP, 03508-030	Segunda à sexta-feira das 08:00 às 17:00 horas.
UBS Cidade Patriarca	Rua Dr. Frederico Brotero, 22 - Cidade Patriarca, São Paulo - SP, 03552-000	Segunda à sexta-feira das 07:00 às 19:00 horas.
AMA/UBS Engenheiro Goulart	Rua Augusto Correa Leite, 538 - Eng. Goulart, São Paulo - SP, 03726-100	Segunda à sábado das 07:00 às 19:00 horas.

LOCAL: COORDENAÇÃO TÉCNICA ADMINISTRATIVA – SEDE SAS SECONCI

- **PISO EXTERNO – CORREDOR**
 - Piso do corredor estufado



- Após a troca da tubulação de água pluvial do corredor do térreo, necessária a recomposição da pintura da viga e do forro EPS do subsolo, abaixo da área reformada



- Necessária a troca do piso, troca da tubulação de captação de água pluvial, impermeabilização com manta asfáltica no piso e nas jardineiras

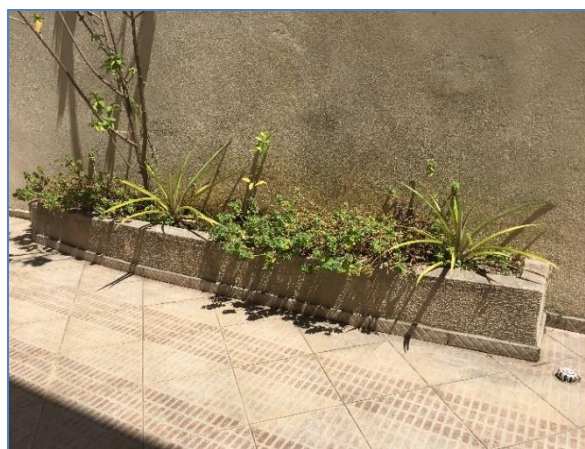

- Infiltração e goteiras no teto do depósito do almoxarifado de manutenção.

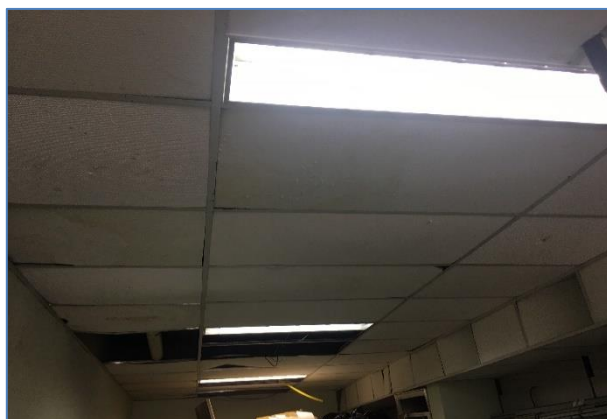

• DUTO DE VENTILAÇÃO

- Instalação de duto de ventilação para esgoto em tubo de PVC com terminal de ventilação

- **A tabela abaixo complementa o memorial descritivo acima:**

CÓDIGO	DESCRIÇÃO	UNIDADE	QUANT
01-00-00	SERVICOS PRELIMINARES		
01-01-00	LIMPEZA DO TERRENO		
01-01-07	REMOÇÃO DE ENTULHO COM CAÇAMBA METÁLICA, INCLUSIVE CARGA MANUAL E DESCARGA EM BOTA-FORA	M3	8,00
01-01-08	LIMPEZA MANUAL GERAL INCLUSIVE REMOÇÃO DE COBERTURA VEGETAL - TRONCO ATÉ 10CM - SEM TRANSPORTE	M2	5,02
01-04-00	DRENAGEM DO TERRENO		
01-04-15	LASTRO DE BRITA	M3	2,94
03-00-00	ESTRUTURA		
03-50-00	DEMOLIÇÕES		
03-50-03	DEMOLIÇÃO MANUAL DE CONCRETO SIMPLES	M3	5,88
05-00-00	IMPERMEABILIZACOES		
05-03-00	IMPERMEABILIZANTE CONTRA ÁGUA DE PERCOLAÇÃO		
05-03-09	MANTA ASFÁLTICA ESPESSURA DE 4MM COM VÉU DE POLIÉSTER COLADA A MAÇARICO	M2	64,63
10-00-00	INST.HIDRO-SANITARIAS		
10-09-00	REDE DE ESGOTO SANITÁRIO - TUBULAÇÃO		
10-09-31	TUBO DE PVC RÍGIDO, PONTA E BOLSA (LINHA ESGOTO) - 50MM (2")	M	25,00
10-12-00	REDE DE ÁGUAS PLUVIAIS - TUBULAÇÃO		
10-12-16	CONDUTOR EM TUBO DE PVC RÍGIDO, PONTA E BOLSA - 100MM (4")	M	25,00
10-12-27	GRELHA HEMISFÉRICA DE FERRO FUNDIDO - 100MM	UN	2,00
10-60-00	RETIRADAS		
10-60-03	RETIRADA DE TUBULAÇÃO DE PVC RÍGIDO - ATÉ 4"	M	25,00
12-00-00	FORROS		
12-01-00	FORROS FALSOS		
12-01-40	FORRO DE GESSO COMUM - PLACA CONVENCIONAL (FORNECIMENTO E INSTALAÇÃO)	M2	20,00
12-60-00	RETIRADAS		
12-60-02	RETIRADA DE FORRO DE CHAPAS EM GERAL - APOIADAS	M2	20,00
13-00-00	PISOS		
13-02-00	REVESTIMENTO DE PISOS		
13-02-38	PISO CERÂMICO NÃO ESMALTADO ANTIDERRAPANTE - ASSENTADO COM ARGAMASSA COMUM (PARA COZINHAS E REFEITÓRIOS)	M2	64,63
13-50-00	DEMOLIÇÕES		
13-50-05	DEMOLIÇÃO DE ARGAMASSA, CERÂMICA OU SIMILAR INCLUSIVE ARGAMASSA DE REGULARIZAÇÃO	M2	64,63
17-00-00	SERV.COMPLEMENTARES		
17-04-00	LIMPEZA		
17-04-01	LIMPEZA GERAL DA OBRA	M2	64,63
BDI			

- **WC PNE – RECEPÇÃO - TÉRREO**

- Parede sem revestimento, necessária a reposição (Revestimento cerâmico branco 30 x 45cm)

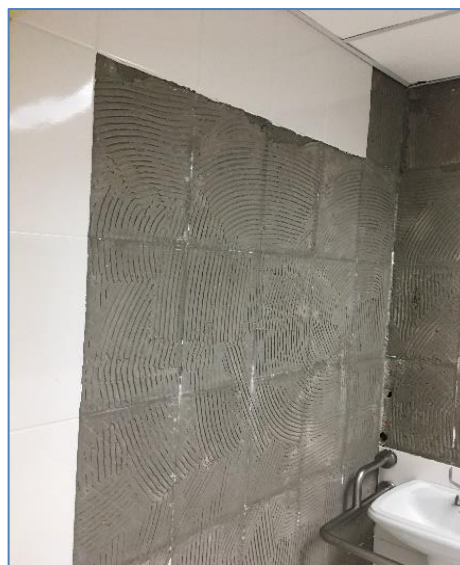
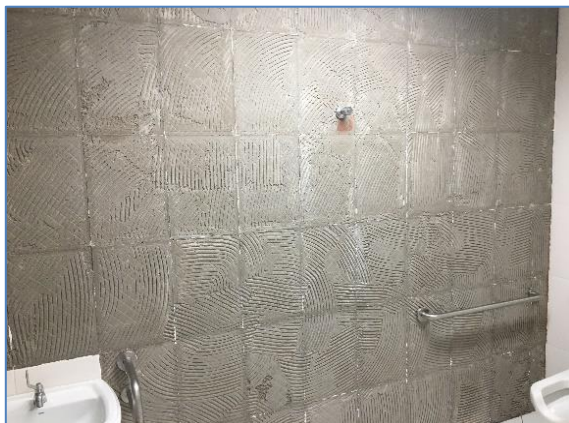

- **WC FUNCIONÁRIOS FEMININO - TÉRREO**

- Parede com revestimento faltando e estufado, necessária a reposição (Revestimento cerâmico branco 30 x 45cm)
- Será executada a instalação de respiro da tubulação de esgoto para amenizar o odor do ambiente



- **WC FUNCIONÁRIOS MASCULINO - TÉRREO**

- Parede com revestimento faltando e estufado, necessária a reposição (Revestimento cerâmico branco 30 x 45cm)



- **WC FUNCIONÁRIOS MASCULINO - SUPERIOR**

- Parede com revestimento faltando e estufado, necessária a reposição (Revestimento cerâmico branco 30 x 45cm)



- **WC FUNCIONÁRIOS FEMININO - SUPERIOR**

- Parede com revestimento faltando e estufado, necessária a reposição (Revestimento cerâmico branco 30 x 45cm)
- Instalação de duto de ventilação com fechamento em

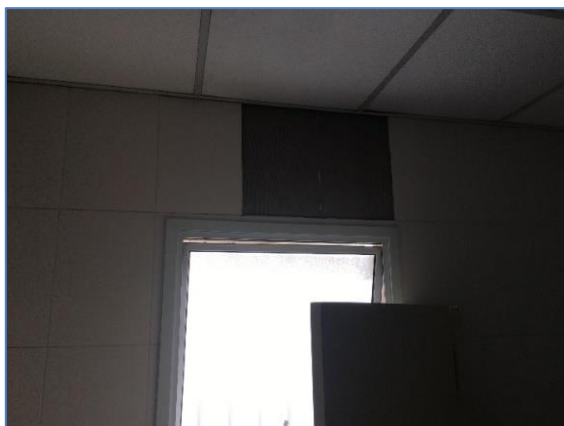

- **COPA - SUBSOLO**

- Reparo no rodapé da copa e impermeabilização com argamassa polimérica

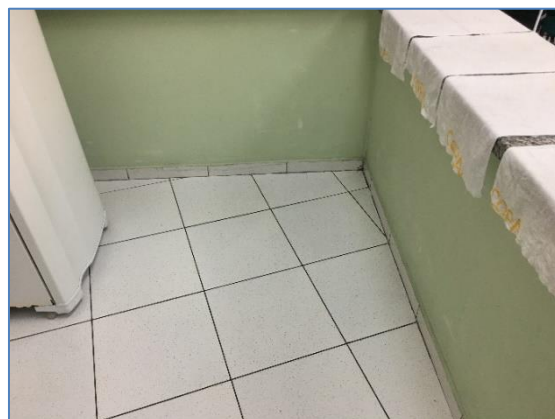

A tabela abaixo complementa o memorial descritivo acima:

CÓDIGO	DESCRIÇÃO	UNIDADE	QUANT
01-00-00	SERVICOS PRELIMINARES		
01-01-00	LIMPEZA DO TERRENO		
01-01-07	REMOÇÃO DE ENTULHO COM CAÇAMBA METÁLICA, INCLUSIVE CARGA MANUAL E DESCARGA EM BOTA-FORA	M3	10,32
11-00-00	REVESTIMENTOS		
11-02-00	REVESTIMENTO DE PAREDES INTERNAS		
11-02-25	AZULEJOS, JUNTAS AMARRAÇÃO OU A PRUMO - ASSENTES COM ARGAMASSA COMUM	M2	206,41
11-50-00	DEMOLIÇÕES		
11-50-05	DEMOLIÇÃO DE REVESTIMENTO CERÂMICO OU SIMILAR	M2	206,41
15-00-00	PINTURA		

15-01-00	PINTURA EM ALVENARIA E CONCRETO		
15-01-10	TINTA PVA (LÁTEX) - CONCRETO OU REBOCO SEM MASSA CORRIDA	M2	65,50
15-01-15	TINTA ACRÍLICA - CONCRETO OU REBOCO SEM MASSA CORRIDA	M2	13,68
17-00-00	SERV.COMPLEMENTARES		
17-04-00	LIMPEZA		
17-04-01	LIMPEZA GERAL DA OBRA	M2	124,25
		BDI	

LOCAL: UBS CIDADE PATRIARCA

• **VESTIÁRIO MASCULINO (TÉRREO) 30,20m²**

- Remoção dos equipamentos, divisórias e aparelhos sanitários
- Remoção de revestimentos e argamassa do todo o ambiente
- Executar apicoamento, raspagem, chapisco e emboço de regularização das paredes
- Instalação de revestimento cerâmico 15x15cm branco, acompanhando o padrão da unidade
- Pintura do teto com tinta PVA (látex) branco
- Pintura de esquadrias com esmalte sintético mantendo a cor padrão da unidade
- Recolocação de equipamentos, divisórias e aparelhos sanitários

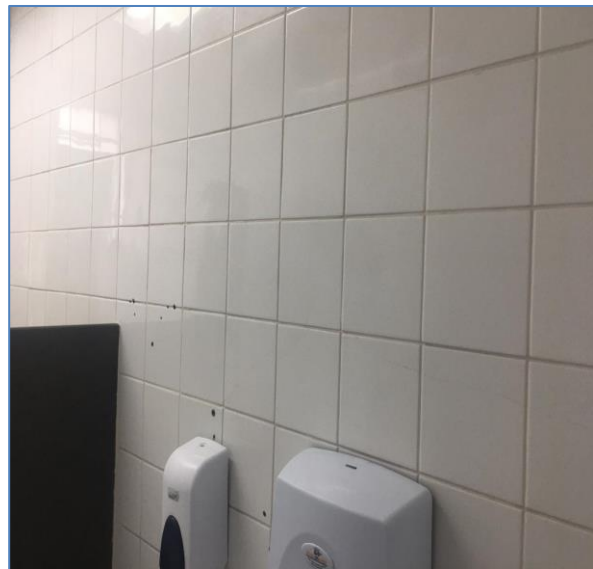

- **VESTIÁRIO FEMININO (TÉRREO) 30,06m²**

- Remoção dos equipamentos, divisórias e aparelhos sanitários;
- Remoção de revestimentos e argamassa do todo o ambiente
- Executar picoamento, raspagem, chapisco e emboço de regularização das paredes
- Instalação de revestimento cerâmico 15x15cm branco, acompanhando o padrão da unidade
- Pintura do teto com tinta PVA (látex) branco
- Pintura de esquadrias com esmalte sintético mantendo a cor padrão da unidade
- Recolocação de equipamentos, divisórias e aparelhos sanitário



- **REFEITÓRIO/COPA (TÉRREO) 33,75m²**

- Remoção dos equipamentos, divisórias e aparelhos sanitários
- Remoção de revestimentos e argamassa do todo o ambiente
- Embutir na alvenaria tomadas e interruptores atualmente em canaletas e tomadas de sobrepor
- Executar apicoamento, raspagem, chapisco e emboço de regularização das paredes
- Instalação de revestimento cerâmico 15x15cm branco, acompanhando o padrão da unidade

- Pintura do teto com tinta PVA (látex) branco
- Pintura de esquadrias com esmalte sintético mantendo a cor padrão da unidade
- Recolocação de equipamentos, divisórias e aparelhos sanitário



- **WC MASCULINO (TÉRREO) 25,60m²**
 - Remoção dos equipamentos, divisórias e aparelhos sanitários
 - Remoção de revestimentos e argamassa do todo o ambiente

- Executar picoamento, raspagem, chapisco e emboço de regularização das paredes
 - Instalação de revestimento cerâmico 15x15cm branco, acompanhando o padrão da unidade
 - Pintura do teto com tinta PVA (látex) branco
 - Pintura de esquadrias com esmalte sintético mantendo a cor padrão da unidade
 - Reinstalação de equipamentos, divisórias e aparelhos sanitários
- **WC FEMININO (TÉRREO) 26,71m²**
 - Remoção dos equipamentos, divisórias e aparelhos sanitários
 - Remoção de revestimentos e argamassa do todo o ambiente
 - Executar apicoamento, raspagem, chapisco e emboço de regularização das paredes
 - Instalação de revestimento cerâmico 15x15cm branco, acompanhando o padrão da unidade
 - Pintura do teto com tinta PVA (látex) branco
 - Pintura de esquadrias com esmalte sintético mantendo a cor padrão da unidade
 - Reinstalação de equipamentos, divisórias e aparelhos sanitário
- **WC MASCULINO (SUPERIOR) 25,90m²**
 - Remoção dos equipamentos, divisórias e aparelhos sanitários
 - Remoção de revestimentos e argamassa do todo o ambiente
 - Executar picote amento, raspagem, chapisco e emboço de regularização das paredes
 - Instalação de revestimento cerâmico 15x15cm branco, acompanhando o padrão da unidade
 - Pintura do teto com tinta PVA (látex) branco
 - Pintura de esquadrias com esmalte sintético mantendo a cor padrão da unidade
 - Reinstalação de equipamentos, divisórias e aparelhos sanitários

- **WC FEMININO (SUPERIOR) 29,37m²**
 - Remoção dos equipamentos, divisórias e aparelhos sanitários
 - Remoção de revestimentos de todo o ambiente
 - Executar apicoamento, raspagem, chapisco e emboço de regularização das paredes
 - Instalação de revestimento cerâmico 15x15cm branco, acompanhando o padrão da unidade
 - Pintura do teto com tinta PVA (látex) branco
 - Pintura de esquadrias com esmalte sintético mantendo a cor padrão da unidade
 - Reinstalação de equipamentos, divisórias e aparelhos sanitário

A tabela abaixo complementa o memorial descritivo acima:

CÓDIGO	DESCRIÇÃO	UNIDADE	QUANT
01-00-00	SERVICOS PRELIMINARES		
01-01-00	LIMPEZA DO TERRENO		
01-01-07	REMOÇÃO DE ENTULHO COM CAÇAMBA METÁLICA, INCLUSIVE CARGA MANUAL E DESCARGA EM BOTA-FORA	M3	13,31
04-00-00	VEDOS		
04-60-00	RETIRADAS		
04-60-10	RETIRADA DE PLACAS DIVISÓRIAS DE GRANILITE OU SIMILAR	M2	3,00
04-70-00	RECOLOCAÇÕES		
04-70-10	RECOLOCAÇÃO DE PLACAS DIVISÓRIAS DE GRANILITE OU SIMILAR	M2	3,00
09-00-00	INSTALACOES ELETRICAS		
09-07-00	PONTOS DE ENERGIA		
09-07-60	PONTO COM TOMADA SIMPLES DE EMBUTIR - 110/220V CAIXA 4"X2"	UN	4,00
10-00-00	INST.HIDRO-SANITARIAS		
10-60-00	RETIRADAS		
10-60-35	RETIRADA DE APARELHOS SANITÁRIOS, INCLUSIVE ACESSÓRIOS	UN	19,00
10-70-00	RECOLOCAÇÕES		
10-70-35	RECOLOCAÇÃO DE APARELHOS SANITÁRIOS, INCLUSIVE ACESSÓRIOS	UN	19,00
11-00-00	REVESTIMENTOS		
11-02-00	REVESTIMENTO DE PAREDES INTERNAS		
11-02-01	CHAPISCO COMUM - ARGAMASSA DE CIMENTO E AREIA 1:3	M2	201,61
11-02-08	EMBOÇO INTERNO - ARGAMASSA MISTA DE CIMENTO, CAL E AREIA 1:4/12	M2	201,61
11-02-29	AZULEJOS, JUNTA AMARRAÇÃO OU A PRUMO - ASSENTES COM ARGAMASSA COLANTE	M2	201,61

11-50-00	DEMOLIÇÕES		
11-50-05	DEMOLIÇÃO DE REVESTIMENTO CERÂMICO OU SIMILAR	M2	201,61
13-00-00	PISOS		
13-02-00	REVESTIMENTO DE PISOS		
13-02-39	PISO CERÂMICO NÃO ESMALTADO ANTIDERRAPANTE - ASSENTADO COM ARGAMASSA COLANTE (PARA COZINHAS E REFEITÓRIOS)	M2	20,00
15-00-00	PINTURA		
15-80-00	SERVIÇOS PARCIAIS		
15-80-01	PVA (LÁTEX) - REPINTURA DE ALVENARIA E CONCRETO, COM RETOQUES DE MASSA	M2	39,19
17-00-00	SERV.COMPLEMENTARES		
17-04-00	LIMPEZA		
17-04-01	LIMPEZA GERAL DA OBRA	M2	87,07
		BDI	

LOCAL: AMA / UBS ENGENHEIRO GOULART

• **COPA (11,61m²)**

- Remoção de revestimentos e argamassa da parede com os revestimentos com rachaduras
- Instalação de revestimento cerâmico 15x15cm branco, acompanhando o padrão da unidade
- Pintura do teto com tinta PVA (látex) branco



- **BANHEIRO G.O. (7,20m²)**

- Remoção dos equipamentos e aparelhos sanitários;
- Remoção de revestimentos e argamassa da parede com revestimento com rachaduras
- Instalação de revestimento cerâmico 15x15cm branco, acompanhando o padrão da unidade
- Pintura do teto com tinta PVA (látex) branco
- Recolocação de equipamentos, divisórias e aparelhos sanitário



- **BANHEIRO “UNISEX” (3,66m²)**

- Remoção dos equipamentos e aparelhos sanitários;
- Remoção de revestimentos e argamassa da parede com revestimento com rachaduras
- Instalação de revestimento cerâmico 15x15cm branco, acompanhando o padrão da unidade
- Pintura do teto com tinta PVA (látex) branco
- Recolocação de equipamentos, divisórias e aparelhos sanitário



A tabela abaixo complementa o memorial descritivo acima:

CÓDIGO	DESCRIÇÃO	UNIDADE	QUANT
01-00-00	SERVICOS PRELIMINARES		
01-01-00	LIMPEZA DO TERRENO		
01-01-07	REMOÇÃO DE ENTULHO COM CAÇAMBA METÁLICA, INCLUSIVE CARGA MANUAL E DESCARGA EM BOTA-FORA	M3	1,29
10-00-00	INST.HIDRO-SANITARIAS		
10-60-00	RETIRADAS		
10-60-35	RETIRADA DE APARELHOS SANITÁRIOS, INCLUSIVE ACESSÓRIOS	UN	4,00
10-70-00	RECOLOCAÇÕES		
10-70-35	RECOLOCAÇÃO DE APARELHOS SANITÁRIOS, INCLUSIVE ACESSÓRIOS	UN	4,00
11-00-00	REVESTIMENTOS		
11-02-00	REVESTIMENTO DE PAREDES INTERNAS		
11-02-08	EMBOÇO INTERNO - ARGAMASSA MISTA DE CIMENTO, CAL E AREIA 1:4/12	M2	25,84
11-02-29	AZULEJOS, JUNTA AMARRAÇÃO OU A PRUMO - ASSENTES COM ARGAMASSA COLANTE	M2	25,84
11-50-00	DEMOLIÇÕES		
11-50-05	DEMOLIÇÃO DE REVESTIMENTO CERÂMICO OU SIMILAR	M2	25,84
15-00-00	PINTURA		
15-80-00	SERVIÇOS PARCIAIS		
15-80-01	PVA (LÁTEX) - REPINTURA DE ALVENARIA E CONCRETO, COM RETOQUES DE MASSA	M2	27,60
17-00-00	SERV.COMPLEMENTARES		
17-04-00	LIMPEZA		
17-04-01	LIMPEZA GERAL DA OBRA	M2	27,60
BDI			

OBSERVAÇÕES FINAIS

Todo o objeto do presente ATO deve ser concluído em menor tempo de execução e o prazo deverá constar na proposta.

Excepcionalmente, sob pedido e aprovação da SAS – Superintendência de Atenção à Saúde – Seconci-SP, através do DRADM (Departamento de Relações Administrativas – Setor de Contratos), poderá ser solicitado serviço extra, para atendimento de demandas em caráter excepcional, onde a CONTRATADA deverá efetuar a cobrança com base nos valores pactuados no Contrato.

Previamente à adjudicação de uma proposta, o CONTRATANTE poderá exercer o direito de negociar as condições das ofertas, com a finalidade de maximizar resultados em termos de qualidade e preço.

Considerando o interesse público e a garantia da solução de continuidade da assistência e a responsabilidade orçamentária na gestão do orçamento público, a unidade se reserva o direito de cancelar, paralisar, prorrogar ou anular o presente ato convocatório pela ausência de competição e/ou pela inexecução financeira das propostas apresentadas.

Qualificação Documental – (Documentação de Apresentação Obrigatória)

QUALIFICAÇÃO DOCUMENTAL	
1	Declaração de Vínculo Direto ou Indireto (Não aplicável)
2	Declaração de Aceitação do Código de Conduta do SECONCI-SP
3	Declaração de Aceitação do Contrato de Condições Gerais e Aditivo do SECONCI-SP
4	Declaração de Aceitação do Regulamento de Compras e Contratação do SECONCI-SP
5	Declaração de Aceitação dos Termos do Ato Convocatório do SECONCI-SP
6	Declaração de Ciência e Aceite das Condições Técnicas para a Prestação de Serviço
7	Cédula de Identidade, CPF e Comprovante de residência dos Representantes Legais
8	Inscrição nos órgãos de classe (responsável técnico e legal) - CRM / CRF / CRO / CRA / Entre outros
9	Contrato social e última alteração
10	Certidão Negativa de Pedido de Falência e Concordata
11	Inscrição no CNPJ
12	Certidão Conjunta Receita Federal e Dívida Ativa da União
13	Certidão Negativa do FGTS (FGTS)
14	Certidão Inidoneidade do Portal de Transparência (CEIS)
15	Certidão de Relação de Apenados do TCE
16	Licença de Funcionamento
17	Alvará de Vigilância Sanitária (quando aplicável)
18	Autorização ANVISA (quando aplicável)
19	Inscrição nos órgãos públicos (quando aplicável)
20	Outros documentos exigidos pela área contratante: - Atestado de Capacidade Técnica
21	Lista de referência de serviços prestados
22	Cadin Municipal E Estadual

NOTA

Itens de 2 a 6: As declarações devem ser entregues em papel timbrado, contendo o logo da empresa participante e assinatura do responsável da empresa.

Item 16: Justificar caso a empresa não necessite de Licença de Funcionamento (a justificativa deve ser entregue em papel timbrado contendo o logo da empresa participante com assinatura do responsável da empresa).

Item 22: <https://www.prefeitura.sp.gov.br/cidade/secretarias/fazenda/servicos/cadin/> (CADIN Municipal)

<https://portal.fazenda.sp.gov.br/servicos/cadin> (CADIN Estadual)

