

ATO CONVOCATÓRIO DE SERVIÇOS

**CONTRATAÇÃO DE MÃO DE OBRA COM
FORNECIMENTO DE MATERIAIS PARA CORREÇÃO
DE PONTOS DE INFILTRAÇÃO E FALHAS NA
COBERTURA DO CAPS ADULTO III VILA MATILDE E
DA UBS VILA ESPERANÇA.**

SAS - TERRITÓRIO PENHA

Nº 47/2020.

ATO CONVOCATÓRIO - Nº 47 / 2020 – SAS TERRITÓRIO PENHA

São Paulo, 30 de novembro de 2020.

Prezados Senhores,

O Serviço Social da Construção Civil do Estado de São Paulo (Seconci-SP), desde 1998, é uma Organização de Saúde de São Paulo e nessa condição gerencia Unidades de Saúde no âmbito do Estado e do Município de São Paulo e torna público o presente **Ato Convocatório para contratação de mão de obra com fornecimento de materiais para correção de pontos de infiltração e falhas na cobertura do CAPS Adulto III Vila Matilde e da UBS Vila Esperança conforme endereços abaixo:**

UNIDADE	ENDEREÇO	HORÁRIO DE FUNCIONAMENTO DA UNIDADE
CAPS Adulto III Vila Matilde	R. Atuai, 383 - Vila Esperança, São Paulo - SP, 03648-020	Segunda à domingo – 24 horas
UBS Vila Esperança	R. Alvinópolis, 1350 - Vila Beatriz, São Paulo - SP, 03645-000	Segunda à sexta-feira – Das 07:00 às 19:00 horas

Os interessados deverão responder a esta solicitação, através da entrega dos documentos relacionados na Qualificação Documental, em meio físico, em papel timbrado e assinado pelo representante legal juntamente com as respectivas propostas - todas com páginas rubricadas e numeradas, entregues **impreterivelmente até às 15:00 horas, do dia 15/12/2020.**

Através da apresentação da proposta e documentos, a empresa participante dá sua anuência e aceitação a todas as regras e instruções contidas neste Ato Convocatório, como também, ao Código de Conduta desta entidade.

Dúvidas referentes ao serviço exposto no objeto deste documento deverão ser feitas **exclusivamente** através do e-mail: **atoconvocatorio.cadm@sas-seconci.org.br**

- **A visita técnica é condicionante à participação no presente ato convocatório;**
- **A visita deve ser acompanhada por representante técnico da empresa interessada;**
- **No dia da visita, a tolerância em caso de atraso é somente de 15 minutos;**
- **No dia da visita e, apenas no dia da visita técnica, será entregue a brochura de especificações técnicas referente ao presente Ato Convocatório.**

Integram o presente ATO CONVOCATÓRIO os seguintes documentos:

- Descrição da Solicitação
- Qualificação Documental

Lembramos que o escopo técnico será entregue somente no dia da visita, em reunião realizada onde ocorrerão os serviços conforme local, data e horário estabelecido abaixo:

UNIDADE	ENDEREÇO	DATA DA VISITA TÉCNICA	HORÁRIO DA VISITA TÉCNICA
CAPS Adulto III Vila Matilde	R. Atuai, 383 - Vila Esperança, São Paulo - SP, 03648-020	03/12/2020	14:00 HORAS
UBS Vila Esperança	R. Alvinópolis, 1350 - Vila Beatriz, São Paulo - SP, 03645-000	03/12/2020	15:00 HORAS

Não serão abertas outras datas de visitas além da estipulada acima.

APRESENTAÇÃO E CRITÉRIOS DE AVALIAÇÃO DAS PROPOSTAS

Serão consideradas válidas as cotações recebidas em meio físico **até às 15:00 horas, do dia 15/12/2020**, que preencham os critérios apresentados neste ato.

Todas as empresas participantes devem realizar visita técnica na Unidade que prestará os serviços.

Após a visita técnica, o processo deverá ser entregue em envelope lacrado, sendo um envelope lacrado com o processo documental e um envelope lacrado com a proposta financeira em papel timbrado.

O envelope com o processo documental será aberto e verificado pela Unidade do Seconci-SP, sendo motivo para desclassificação do processo a empresa que não apresentar todos os documentos e/ou apresentar documentos com irregularidades ou fora da validade.

O SECONCI-SP disponibilizará no site oficial da entidade o nome da ganhadora após análise documental e financeira, seguindo as diretrizes do **REGULAMENTO DE CONTRATAÇÕES DE OBRAS, SERVIÇOS E COMPRAS DO SERVIÇO SOCIAL DA CONSTRUÇÃO CIVIL DO ESTADO DE SÃO PAULO**.

As declarações devem ser entregues em papel timbrado, contendo o logo da empresa participante e assinatura do responsável da empresa.

Serão utilizados os seguintes critérios para avaliação das propostas:

1. Qualificação documental;
2. Avaliação de questões técnicas;
3. Melhor valor global.

ANEXO I – DESCRIÇÃO DA SOLICITAÇÃO

OBJETO

O objeto deste documento constitui-se na contratação de mão de obra com fornecimento de materiais para correção de pontos de infiltração e falhas na cobertura do CAPS Adulto III Vila Matilde e da UBS Vila Esperança conforme endereços abaixo:

UNIDADE	ENDEREÇO	HORÁRIO DE FUNCIONAMENTO DA UNIDADE
CAPS Adulto III Vila Matilde	R. Atuai, 383 - Vila Esperança, São Paulo - SP, 03648-020	Segunda à domingo – 24 horas
UBS Vila Esperança	R. Alvinópolis, 1350 - Vila Beatriz, São Paulo - SP, 03645-000	Segunda à sexta-feira – Das 07:00 às 19:00 horas

Segue abaixo mapa para localização das Unidades:

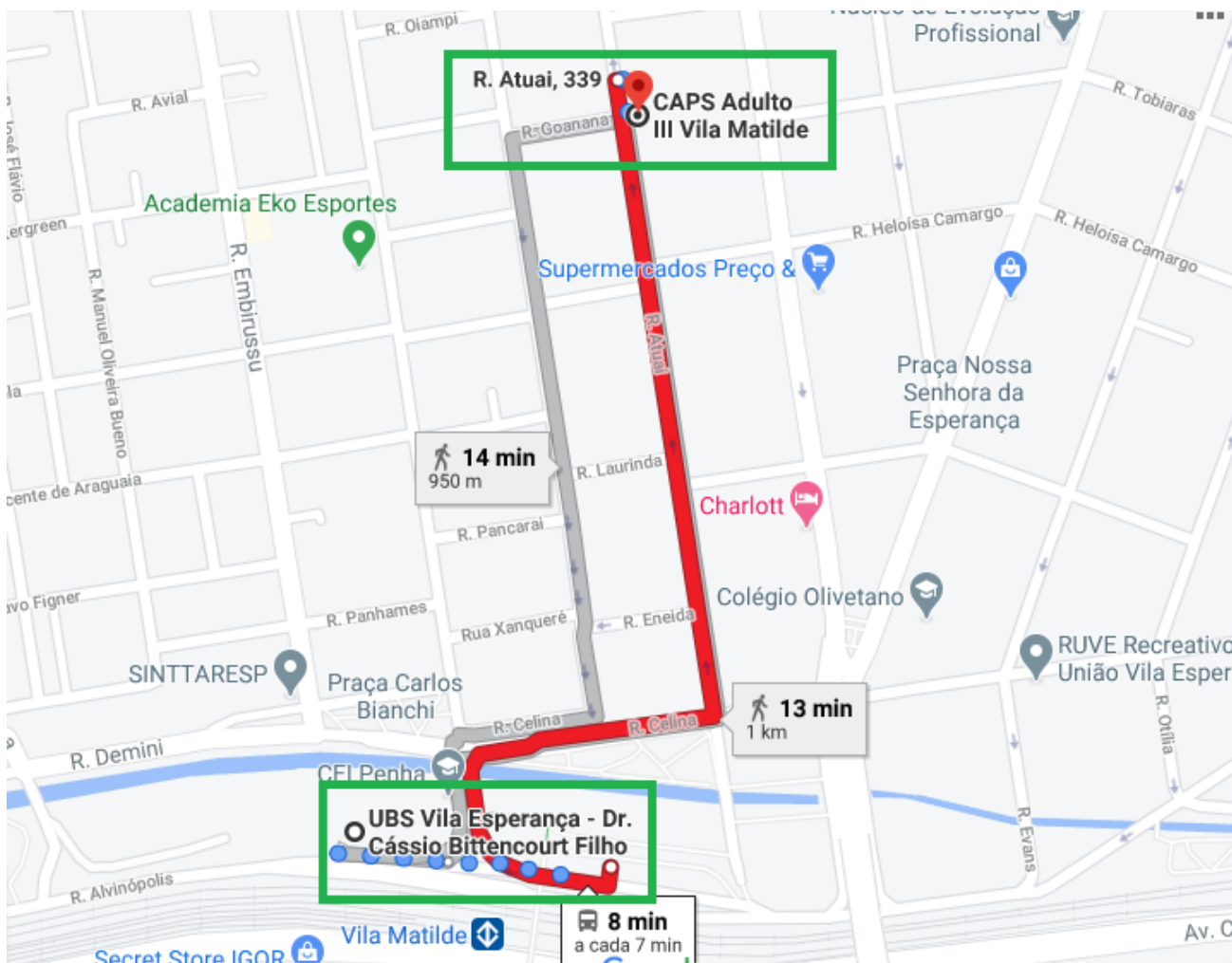

ESPECIFICAÇÕES TÉCNICAS DO SERVIÇO

Constitui-se na contratação de mão de obra com fornecimento de materiais para correção de pontos de infiltração e falhas na cobertura do CAPS Adulto III Vila Matilde e da UBS Vila Esperança conforme endereços abaixo:

UNIDADE	ENDEREÇO	HORÁRIO DE FUNCIONAMENTO DA UNIDADE
CAPS Adulto III Vila Matilde	R. Atuai, 383 - Vila Esperança, São Paulo - SP, 03648-020	Segunda à domingo – 24 horas
UBS Vila Esperança	R. Alvinópolis, 1350 - Vila Beatriz, São Paulo - SP, 03645-000	Segunda à sexta-feira – Das 07:00 às 19:00 horas

LOCAL: CAPS ADULTO III VILA MATILDE

- **BANHEIRO DO DORMITÓRIO FEMININO**
 - Queda do forro do banheiro do dormitório feminino, necessária reparação do telhado e reinstalação do forro de gesso acartonado com pintura PVA branco



- **ENTRADA COBERTA**
 - Pontos de infiltração na entrada coberta (laje) e recepção. Aparentemente a água acumula na laje e a impermeabilização não está contendo. Impermeabilizar laje com manta asfáltica mais proteção mecânica.

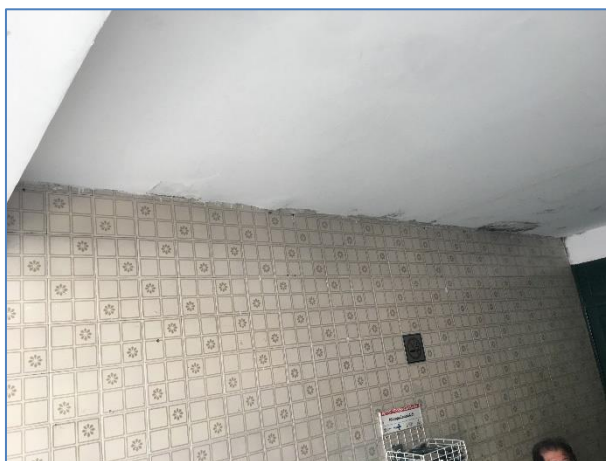



- **RECEPÇÃO**

- Parede interna da recepção com infiltração. Necessária a verificação e limpeza da calha, bem como a instalação de tela para contenção dos galhos da árvore existente



- **CONSULTÓRIO 1 E 2**

- Parede com infiltração. Necessário reparo na laje.



A tabela abaixo complementa o memorial descritivo acima:

CÓDIGO	DESCRIÇÃO	UNIDADE	QUANT
01-00-00	SERVICOS PRELIMINARES		
01-01-00	LIMPEZA DO TERRENO		
01-01-07	REMOÇÃO DE ENTULHO COM CAÇAMBA METÁLICA, INCLUSIVE CARGA MANUAL E DESCARGA EM BOTA-FORA	M3	5,00
05-00-00	IMPERMEABILIZACOES		
05-03-00	IMPERMEABILIZANTE CONTRA ÁGUA DE PERCOLAÇÃO		
05-03-09	MANTA ASFÁLTICA ESPESSURA DE 4MM COM VÉU DE POLIÉSTER COLADA A MAÇARICO	M2	35,45
05-03-47	PROTEÇÃO MECÂNICA COM ARGAMASSA DE CIMENTO E AREIA - TRAÇO 1:7, ESPESSURA MÉDIA 30MM	M2	35,45
06-00-00	COBERTURAS		
06-02-00	TELHADOS		
06-02-21	TELHA ONDULADA CRFS 6MM	M2	108,16
06-02-55	CUMEEIRA PARA TELHA ONDULADA (CRFS, PVC RÍGIDO E POLIÉSTER), TRAPEZOIDAL E GRECA (PVC RÍGIDO E POLIÉSTER)	M	10,00
06-60-00	RETIRADAS		
06-60-25	RETIRADA DE TELHAS EM GERAL, EXCLUSIVE TELHAS DE BARRO COZIDO, VIDRO E ESTRUTURAIS DE CRFS	M2	108,16
10-00-00	INST.HIDRO-SANITARIAS		
10-11-00	REDE DE ÁGUAS PLUVIAIS - CAPTAÇÃO		
10-11-01	CALHA EM CHAPA DE AÇO GALVANIZADO N.24 - DESENVOLVIMENTO 33CM	M	50,00
10-11-32	RUFO EM CHAPA DE AÇO GALVANIZADO N.24 - DESENVOLVIMENTO 33CM	M	50,00
12-00-00	FORROS		
12-01-00	FORROS FALSOS		
12-01-42	FORRO DE GESSO ACARTONADO TIPO FGA (FORNECIMENTO E INSTALAÇÃO)	M2	24,75
15-00-00	PINTURA		
15-01-00	PINTURA EM ALVENARIA E CONCRETO		
15-01-10	TINTA PVA (LÁTEX) - CONCRETO OU REBOCO SEM MASSA CORRIDA	M2	5,20
15-01-16	TINTA ACRÍLICA - REBOCO COM MASSA CORRIDA	M2	28,60
15-03-00	PINTURA EM METAL		
15-03-14	ESMALTE SINTÉTICO - EXTERIOR DE CALHAS, RUFOS E CONDUTORES	M	100,00
17-00-00	SERV.COMPLEMENTARES		
17-04-00	LIMPEZA		
17-04-01	LIMPEZA GERAL DA OBRA	M2	80,00
17-04-25	LIMPEZA DE CANALETAS DE ÁGUAS PLUVIAIS	M	14,00
17-80-00	SERVIÇOS PARCIAIS		
17-80-15	TELA GALVANIZADA PARA ALAMBRADO - MALHA 2" FIO 10	M2	7,00
		BDI	

LOCAL: UBS VILA ESPERANÇA

- SALA 12
 - Recomposição e pintura do forro de gesso acartonado no consultório 12 danificado devido a vazamento do telhado



- SALA DOS AGENTES DE SAÚDE
 - Emassamento e pintura de parede danificada



- TELHAS METÁLICAS AMASSADAS
 - Telha metálica trapezoidal UPK 40/980 (1,04m x 3m) – Peças amassadas e criando pontos de acúmulo de água, causando vazamento

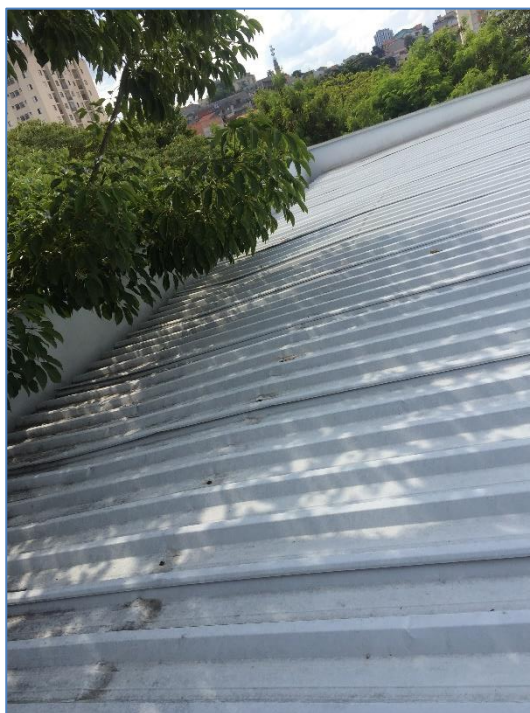
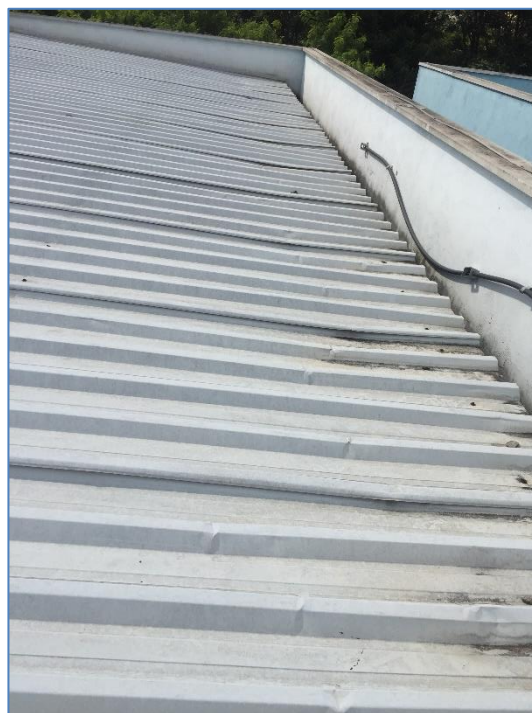

- PONTOS AMASSADOS NAS TELHAS METÁLICAS
 - Abaixo apresentam-se os pontos amassados nas telhas metálicas



A tabela abaixo complementa o memorial descritivo acima:

CÓDIGO	DESCRIÇÃO	UNIDADE	QUANT
01-00-00	SERVICOS PRELIMINARES		
01-01-00	LIMPEZA DO TERRENO		
01-01-07	REMOÇÃO DE ENTULHO COM CAÇAMBA METÁLICA, INCLUSIVE CARGA MANUAL E DESCARGA EM BOTA-FORA	M3	4,80
06-00-00	COBERTURAS		
06-02-00	TELHADOS		
06-02-47	TELHA TRAPEZOIDAL EM AÇO GALVANIZADO ESP=0,5MM, H=40MM, COM PINTURA ELETROLÍTICA COR BRANCA 2 FACES	M2	176,00
06-50-00	DEMOLIÇÕES		
06-50-25	DEMOLIÇÃO DE TELHAS EM GERAL, EXCLUSIVE TELHAS DE BARRO COZIDO E VIDRO	M2	140,80
12-00-00	FORROS		
12-01-00	FORROS FALSOS		
12-01-40	FORRO DE GESSO COMUM - PLACA CONVENCIONAL (FORNECIMENTO E INSTALAÇÃO)	M2	20,00

12-50-00	DEMOLIÇÕES		
12-50-05	DEMOLIÇÃO DE FORRO DE GESSO	M2	20,00
15-00-00	PINTURA		
15-01-00	PINTURA EM ALVENARIA E CONCRETO		
15-01-11	TINTA PVA (LÁTEX) - REBOCO COM MASSA CORRIDA	M2	20,00
17-00-00	SERV.COMPLEMENTARES		
17-04-00	LIMPEZA		
17-04-01	LIMPEZA GERAL DA OBRA	M2	176,00
		BDI	

OBSERVAÇÕES FINAIS

Todo o objeto do presente ATO deve ser concluído em menor tempo de execução e o prazo deverá constar na proposta.

Excepcionalmente, sob pedido e aprovação da SAS – Superintendência de Atenção à Saúde – Seconci-SP, através do DRADM (Departamento de Relações Administrativas – Setor de Contratos), poderá ser solicitado serviço extra, para atendimento de demandas em caráter excepcional, onde a CONTRATADA deverá efetuar a cobrança com base nos valores pactuados no Contrato.

Previamente à adjudicação de uma proposta, o CONTRATANTE poderá exercer o direito de negociar as condições das ofertas, com a finalidade de maximizar resultados em termos de qualidade e preço.

Considerando o interesse público e a garantia da solução de continuidade da assistência e a responsabilidade orçamentária na gestão do orçamento público, a unidade se reserva o direito de cancelar, paralisar, prorrogar ou anular o presente ato convocatório pela ausência de competição e/ou pela inexecutabilidade financeira das propostas apresentadas.

Qualificação Documental – (Documentação de Apresentação Obrigatória)

QUALIFICAÇÃO DOCUMENTAL	
1	Declaração de Vínculo Direto ou Indireto (Não aplicável)
2	Declaração de Aceitação do Código de Conduta do SECONCI-SP
3	Declaração de Aceitação do Contrato de Condições Gerais e Aditivo do SECONCI-SP
4	Declaração de Aceitação do Regulamento de Compras e Contratação do SECONCI-SP
5	Declaração de Aceitação dos Termos do Ato Convocatório do SECONCI-SP
6	Declaração de Ciência e Aceite das Condições Técnicas para a Prestação de Serviço
7	Cédula de Identidade, CPF e Comprovante de residência dos Representantes Legais
8	Inscrição nos órgãos de classe (responsável técnico e legal) - CRM / CRF / CRO / CRA / Entre outros
9	Contrato social e última alteração
10	Certidão Negativa de Pedido de Falência e Concordata
11	Inscrição no CNPJ
12	Certidão Conjunta Receita Federal e Dívida Ativa da União
13	Certidão Negativa do FGTS (FGTS)
14	Certidão Inidoneidade do Portal de Transparência (CEIS)
15	Certidão de Relação de Apenados do TCE
16	Licença de Funcionamento
17	Alvará de Vigilância Sanitária (quando aplicável)
18	Autorização ANVISA (quando aplicável)
19	Inscrição nos órgãos públicos (quando aplicável)
20	Outros documentos exigidos pela área contratante: - Atestado de Capacidade Técnica
21	Lista de referência de serviços prestados
22	Cadin Municipal E Estadual

NOTA

Itens de 2 a 6: As declarações devem ser entregues em papel timbrado, contendo o logo da empresa participante e assinatura do responsável da empresa.

Item 16: Justificar caso a empresa não necessite de Licença de Funcionamento (a justificativa deve ser entregue em papel timbrado contendo o logo da empresa participante com assinatura do responsável da empresa).

Item 22:

<https://www.prefeitura.sp.gov.br/cidade/secretarias/fazenda/servicos/cadin/> (CADIN Municipal)
<https://portal.fazenda.sp.gov.br/servicos/cadin> (CADIN Estadual)